

## DESCRIERE PROIECT

## “SPORIREA MOBILITĂȚII URBANE ÎN ZONA NISTRU, ORAȘUL TĂUȚII MĂGHERĂUȘ”

Orașul Tăuții Măgherăuș este situat în partea de nord-vest a județului Maramureș, la 10 km de municipiul reședință de județ, Baia Mare, la poalele de sud ale masivului Gutâi și Oaș și este străbătut de drumul european E58. Orașul are în componență 7 localități, după cum urmează: Tăuții Măgherăuș – reședința orașului, Băița, Nistru, Bozânta Mare, Bușag, Merișor și Ulmoasa.

Amplasamentul studiat se află situat în zona de Nord a Orașului Tăuții Măgherăuș (Fig.1), fiind mărginit la la Sud de Drumul Național DN 1C (E 58) și continuând până la km 2+220.00 a Străzii 24.

Amplasamentul studiat se află situat orașul Tăuții Măgherăuș, coridorul de mobilitate urbană cuprinde Strada 24, cu o lungime totală de 2,260 m.

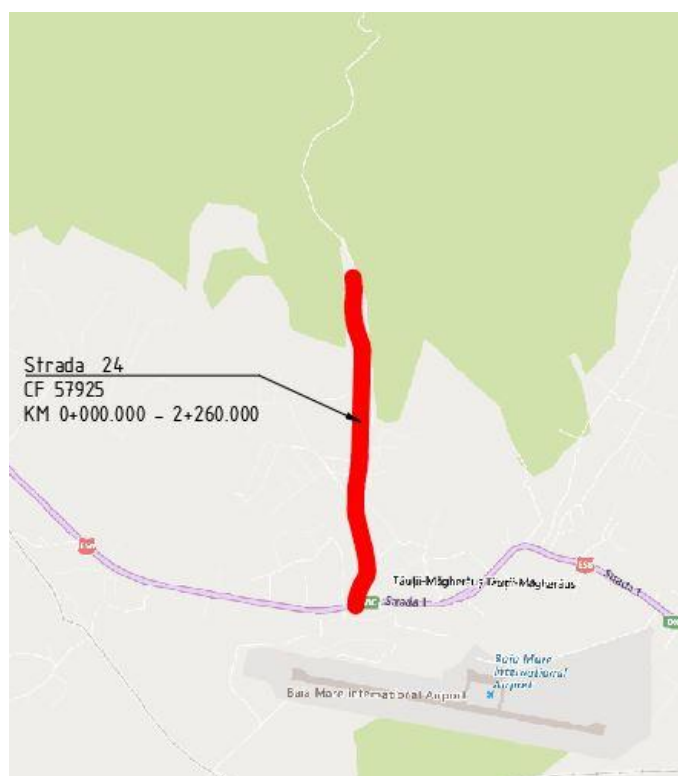

Prin acest proiect se va realiza un coridor de mobilitate urbană care va cuprinde piste pentru biciclete, trotuare, spații verzi, refacere accese la proprietăți, canalizare pluvială și iluminat. Coridorul va deservi transportul public nepoluant, de la proprietăți la locurile de muncă, școli, grădinițe.

## INDICATORI TEHNICO-ECONOMICI

Lungimi interventii		
Nr. crt.	Denumire	Lungime [m]
1	Lungime parte carosabila	2200
2	Lungime trotuar	2200
3	Lungime pista	4400
4	Lungime sistem iluminat	2200
5	Lungime retea canalizare pluviala	2104
6	Sant trapezoidal din beton	660
7	Mini-bus	1

Durata de proiectare este estimată la 6 luni, iar durata de execuție la 20 de luni.

Valoarea totală a proiectului, conform devizului general este de 17,380,646.96 lei (fără TVA), din care C+M este 13,067,429.66 lei (fără TVA), conform tabelului atașat.

<b>TOTAL GENERAL</b>	<b>17,380,646.96</b>	<b>3,287,426.05</b>	<b>20,668,073.02</b>
Din care C+M (1.2+1.3+1.4+2+4.1+4.2+5.1.1)	13,067,429.66	2,482,811.64	15,550,241.30

S.C. COSTIN ȘI VLAD BIROU DE PROIECTARE

